

Comune di Bolognetta

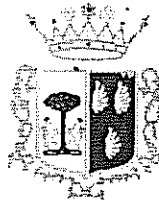

Comune di Marineo

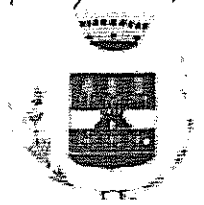

Comune di Godrano

**SPORTELLO UNICO
ATTIVITA' PRODUTTIVE
ASSOCIATO**

COMUNE DI MARINEO

PROVINCIA DI PALERMO

PROVVEDIMENTO UNICO N. 05/2011 del 01 marzo 2011

Prot. N. 3617 del 01.03.2011

IL RESPONSABILE S.U.A.P.

Vista la richiesta di procedimento ex DPR n. 447/1998 e DPR 440/2000, presentata, in data 28.02.2011, prot.llo n. 3.294, allo Sportello Unico per le Attività produttive del Comune di Marineo dal sig. Quartuccio Pietra nata a Marineo (PA) il 12.03.1955, soggetto responsabile dell'impianto fotovoltaico denominato "Cleopatra" da realizzarsi in territorio di Marineo nel sito distinto in catasto con le part.ile 113, 114, 159, 160, 211, 212, 237, del foglio di mappa 24, avente c.f. QRT PTR 55C52 E957H, tendente ad ottenere l'Autorizzazione ad occupare sottosuolo pubblico in sede stradale extraurbana per una lunghezza di 5,00 m. per l'attraversamento di una linea elettrica in MT in cavidotto interrato a servizio dell'impianto fotovoltaico in argomento;

Visti gli elaborati grafici prodotti dal tecnico incaricato;

Visti i vigenti regolamenti comunali di edilizia, polizia urbana ed igiene;

Visto il D.M. n. 37 del 22 gennaio 2008 (ex Legge n. 46/90);

Accertato che è stata versata, presso la tesoreria comunale la somma di euro 50,00 per provvedimento S.U.A.P., con quietanza di riscossione n. 556 del 01.03.2011;

Visto il D.Lgs. 112/1998 e il D.P.R. 447/1998 come modificato dal D.P.R. 440/2000;

Vista la Convenzione costitutiva dello Sportello Unico per le Attività Produttive gestito in forma associata ex art.lo 23 e segg. del d.lgs. 112/98 ed il Regolamento di funzionamento;

Visto il provvedimento del Sindaco del Comune di Marineo n° 02 del 02.02.2010;

Fatti salvi i diritti di terzi, dichiara concluso il procedimento tendente ad ottenere l'autorizzazione all'occupazione del sottosuolo pubblico in sede stradale extraurbana per una lunghezza di 5,00 m. per l'attraversamento di una linea elettrica in MT in cavidotto interrato a servizio dell'impianto fotovoltaico in argomento ed

AUTORIZZA

il sig. Quartuccio Pietra nata a Marineo (PA) il 12.03.1955, soggetto responsabile dell'impianto fotovoltaico denominato "Cleopatra" da realizzarsi in territorio di Marineo nel sito distinto in catasto con le part.lla 113, 114, 159, 160, 211, 212, 237, del foglio di mappa 24, avente c.f. QRT PTR 55C52 E957H, ad occupare il sottosuolo pubblico in sede stradale extraurbana del territorio di Marineo (strada Marineo-Bagni) per una lunghezza di 5,00 m. per l'attraversamento di una linea elettrica in MT in cavidotto interrato a servizio dell'impianto fotovoltaico in argomento, come specificato negli elaborati planimetrici alla presente allegati per farne parte integrante.

Il presente provvedimento inoltre soggiace alle seguenti prescrizioni e condizioni:

- Il pagamento dell'importo dovuto a favore del Comune di Marineo, come calcolato dall'Ufficio Comunale Tributi, avrà decorrenza dal momento di effettiva posa del cavidotto di che trattasi;
- Il titolare del presente provvedimento è obbligato a dare comunicazione preventiva con precisazione di data circa i lavori di posa del cavidotto;

La presente autorizzazione sarà revocata nel caso di violazione delle norme e delle condizioni previste dal presente atto.

Sono fatti salvi i vincoli e gli obblighi derivanti da ogni altra disposizione di Legge.

La presente è rilasciata al richiedente o suo delegato ed è trasmessa in copia a tutte le Amministrazioni e Servizi interessati al procedimento.

Il titolare del provvedimento unico è responsabile di ogni eventuale inosservanza delle norme generali di leggi e regolamenti e del presente atto.

Il presente provvedimento unico, verrà pubblicato all'Albo Pretorio e sul sito web del Comune di Marineo per rimanervi quindici giorni consecutivi.

Contro il presente provvedimento, ai sensi dell'art.3, comma 3, della Legge n. 241/90, gli interessati possono proporre, entro il termine di 60 giorni decorrenti dalla data di rilascio del presente, ricorso giurisdizionale al T.A.R. Sicilia sezione di Palermo, od entro 120 giorni ricorso straordinario al Presidente della Repubblica.

Marineo li 01 Marzo 2011

IL RESPONSABILE S.U.A.P.

(Geom. ~~Giovambattista Tripoli~~)

COMUNE DI MARINEO

PROVINCIA DI PALERMO

RICHIESTA DI CONCESSIONE DI SUOLO STRADALE PER
ATTRAVERSAMENTO LINEA ELETTRICA IN CAVIDOTTO INTERRATO IN
CLS A SERVIZIO DELL'IMPIANTO FOTOVOLTAICO GRID-CONNECTED
DENOMINATO "CLEOPATRA" DI POTENZA NOMINALE 999 kW_p NEL SITO
INDIVIDUATO AL N.C.T. DEL COMUNE DI MARINEO AL FOGLIO DI
MAPPA N.24 PARTICELLE 113, 114, 159, 160, 211, 212, 237

ELABORATI GRAFICI

PROGETTISTA:



ing. Flavio Trentacosti

VISTI:

ALLEGATO N.

SCALA:

SOGGETTO RESPONSABILE:

Pietra Quartuccio

ELABORATI:

DATA:

STRALCIO AEROFOTOGRAMMETRICO
FOTO AEREA DELL'AREA IN OGGETTO
PLANIMETRIA CATASTALE
STRALCIO PLANIMETRICO 1:500

FEBBRAIO 2011

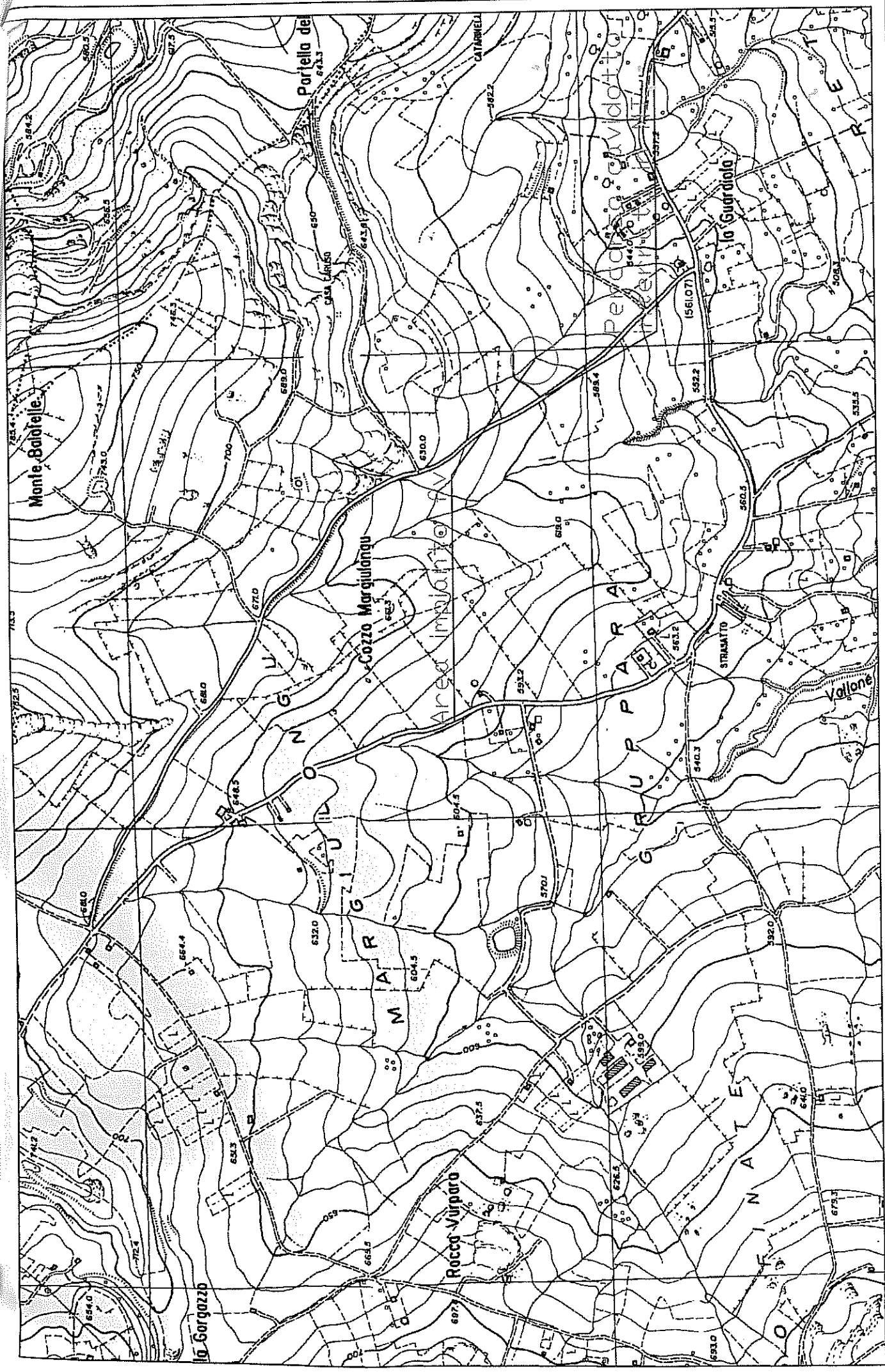

stralcio aerofotogrametrico con localizzazione dell'area interessata
CTR 1:10000 sez. 608060

— CAMMINO INTERRATO

— CAMMINO INTERRATO IN SOTTOSUOLO STRADALE

ATTUALIZZAMENTO
STRADALE

IMPIANTO EV
HELIOS

Image © 2011 DigitalGlobe

© 2011 Tele Atlas

Data di acquisizione dell'immagine: 16 Ago, 2007

37°56'18.71" N 13°27'02.74" E elev. 1286m

Alt 3970ft

Google

AREA INTERESSATA SU AEROFOTO (SOFTWARE GOOGLE EARTH) lat. 37°56'19" long. 13°27'02"

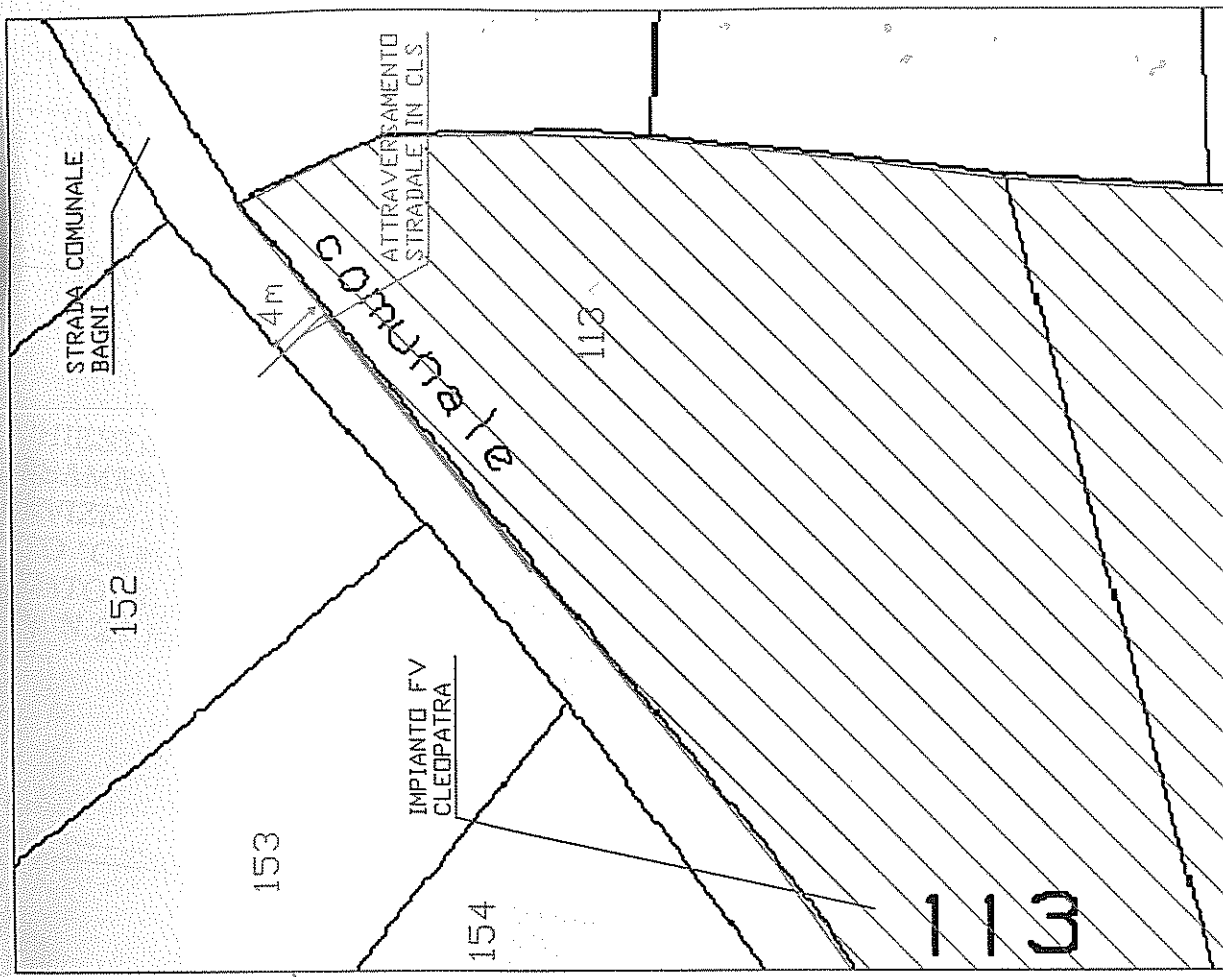
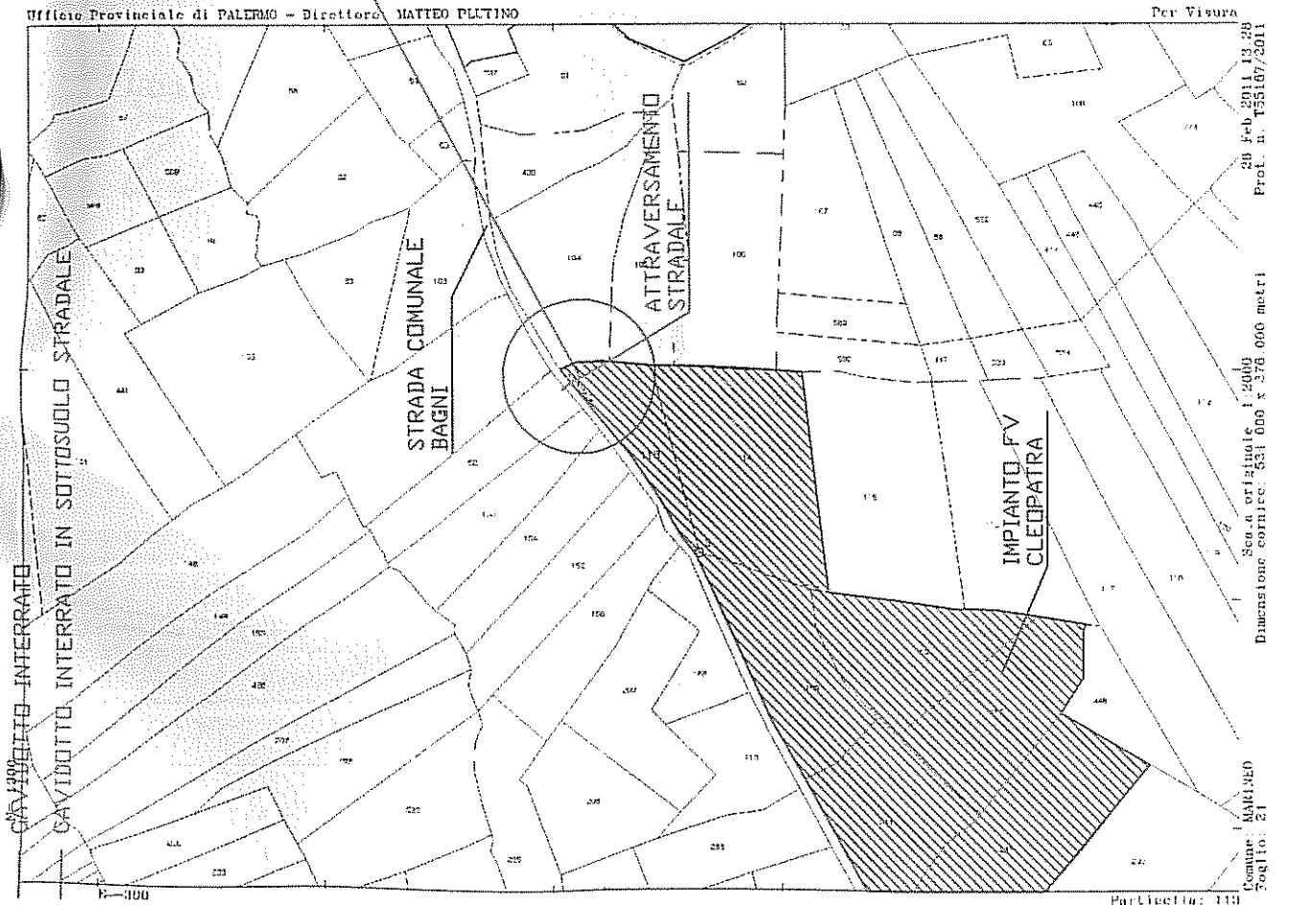

PLANIMETRIA CATASTALE CON EVIDENZIATO IL PERCORSO DEL CAVIDOTTO INTERRATO.
 N.C.T. COMUNE DI MARINELLO, STRALCIO FOGLIO N.24 SCALA 1:4000

STRALCIO PLANIMETRICO SCALA 1:500 DELLE AREE INTERESSATE