



# Comune di Marineo

Provincia di Palermo  
Servizi LL.PP. e Servizi a Rete

Determina del responsabile del servizio

N° 321 del 23/12/11

**Oggetto:** Liquidazione della fatt. n. 2408 del 30.11.'11 di € 1.146,42 della piattaforma La Vetro Sud s.r.l. di Termini Imerese (PA) per conferimento del vetro e del legno provenienti dalla R.D. "porta a porta" per il mese di novembre c.a..

L'anno duemilaundici, del mese di dicembre il giorno \_\_\_\_\_ presso la sede municipale, il sottoscritto Arch. Pier Giuseppe Sciortino, nella qualità di responsabile del Servizio sopra indicato, ha adottato il presente provvedimento.

## Servizio Finanziario

Visto di regolarità contabile ai sensi dell'art. 33 del vigente regolamento di contabilità.

Marineo li 05/07/2012

Il Responsabile del Servizio



## IL RESPONSABILE DEL SERVIZIO

**VISTA** la Determina d'impegno n. 83 del 29.04.2011 avente per oggetto l'affidamento diretto nonché l'impegno di spesa alla piattaforma La Vetro Sud s.r.l. di Termini Imerese (PA) per conferimento dei rifiuti ingombranti della plastica e del vetro provenienti dalla R.D. "porta a porta";

**VISTA** la fattura n° 2408 del 30.11.2011 di € 1.146,42 I.V.A. al 10% compresa avente per oggetto il conferimento del vetro, del legno, dei rifiuti ingombranti e degli pneumatici fuori uso provenienti dalla R.D. "porta a porta" per il mese di novembre c.a.;

**DATO ATTO** che il conferimento è stato effettuato;

**PRESO ATTO** della dichiarazione sul rispetto degli obblighi di tracciabilità dei flussi finanziari ai sensi delle leggi n. 136/2010 e 217/2010 e s.m.i. della *La Vetro Sud* acquisita al Ns prot. generale il 03.05.'11 con n. 6902;

**DATO ATTO** altresì che trattasi di spesa obbligatoria, per assicurare un servizio essenziale per l'Ente a salvaguardia dell'igiene pubblica e della pubblica incolumità;

**VISTA** la determina sindacale n° 19 del 24/09/2010 con cui al sottoscritto è stata assegnata la posizione organizzativa del servizio;

## DETERMINA

**LIQUIDARE** alla La Vetro Sud. s.r.l. - P.zza Staz. San Lorenzo n. 16/17 - 90146 Palermo la fattura n° 2408 del 30.11.2011 di € 1.146,42 I.V.A. al 10% compresa avente per oggetto il conferimento del legno e dei rifiuti ingombranti per il mese di novembre '11, accreditando l'importo secondo le coordinate bancarie evidenziate nella fattura trasmessa e precisamente: ;

**IMPUTARE** la somma di € 1.146,42 I.V.A. al 10% sul capitolo 1272 del bilancio ove sussiste l'impegno di spesa.

Il Responsabile del Servizio LL.PP. e Servizi a Rete  
(Arch. Pier Giuseppe Sciortino)

---

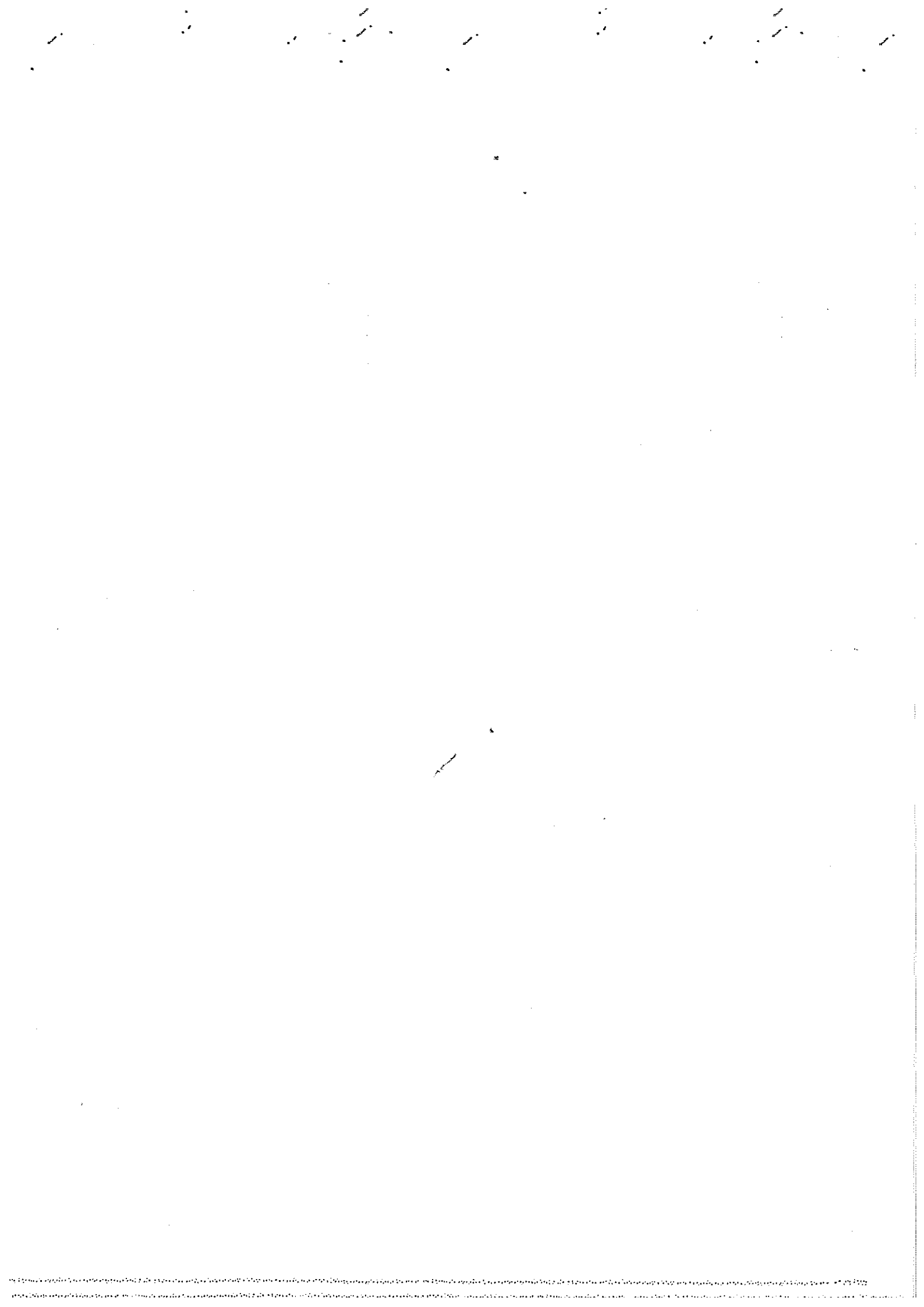

Affissa all'albo pretorio il \_\_\_\_\_

Defissa il \_\_\_\_\_

Il Messo Comunale

---

**Il Segretario del Comune,  
c e r t i f i c a**

su conforme relazione del messo incaricato per la pubblicazione degli atti,  
che la presente determinazione è stata pubblicata all'albo pretorio del  
Comune per quindici giorni consecutivi a partire dal giorno festivo  
\_\_\_\_\_ senza opposizioni e reclami.

Marineo li,

**Il Segretario Comunale Capo**  
(Dr. Macaluso Antonino)

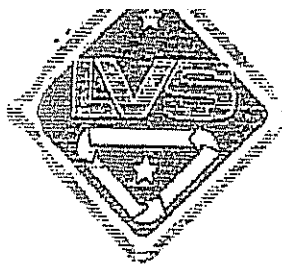

Data di arrivo 1 A III 2011



Base ridotta

Raccolta, trasporto, stoccaggio, recupero

www.lvs.it - lvs@lvs.it

PATTURA		Data docum.	Spett.le		000116
N. 002408		30-11-2011	COMUNE MARINEO		
P. IVA Cliente			C.SO DEI MILLE, 127		
12957130622		Nr.pag. 1	90035 MARINEO (PA)		

Condizioni di pagamento  
**BONIFICO BANCARIO 30 GG D.F.**  
 Rif. Ord.:

Codice	Descrizione	UM	Quantita'	Prezzo	Imponibile	Iva
<b>SERVIZIO DI CONFERIMENTO RIFIUTI PER AVVIO A RECUPERO E/O SMALTIMENTO</b>						
Riferimenti: (Data e N.docum.)						
	04-11-11 FIR337790/11		04-11-11 FIR337791/11			
	10-11-11 FIR337797/11		21-11-11 FIR1211631/11			
	29-11-11 FIR1211636/11					
150107	IMBALLAGGI IN VETRO	KG	8.380	0,050	419,00	10
200307	RIFIUTI INCOMBRANTI	KG	1.660	0,200	332,00	10
200138	LEGNO	KG	2.160	0,070	151,20	10
200139	PLASTICA	KG	700	0,200	140,00	10

Riepilogo Iva		
Imponibile	Iva	Imposta/descrizione
1.042,20	10	104,22

Tot. imponibile	1.042,20
Totale Iva	104,22
Totale documento	1.146,42

Totale Euro: 1.146,42

N.B. In caso di mancato rispetto dei suddetti termini di pagamento saranno automaticamente dovuti, ai sensi del D.Lgs 231/02, interessi di mora, nella misura del raggio d'interesse B.C.E. aumentato di 7 punti percentuali, nonché le eventuali spese di recupero del credito.

LVS s.r.l. - Piazza Stazione S. Corenzo, 15 - 90124 Palermo - Tel. 091. 8119718 - Fax 091. 6140766 - Cod. Fisc./P.IVA 03573580820

Stabilimenti: C.da Corne Mosche 90018 - TERMINI IMERESE (PA) - C.da Pistavecchia - 90010 Campotolica di Roccella (PA)

Cap. Soc.: Euro 500.000.00 int. vers - C.C.I.A.A. Pa n. 053 31349 Reg. Diffe n. 141420