



Comune di Marineo

Provincia di Palermo
Servizi LL.PP. e Servizi a Rete

Determina del responsabile del servizio

N° 205 del 27-07-2011

Oggetto: Liquidazione della fatt. n. 1327 del 30.06.'11 di € 629,64 della piattaforma La Vetro Sud s.r.l. di Termini Imerese (PA) per conferimento della plastica e del vetro provenienti dalla R.D. "porta a porta" per il periodo dal 16.06.'11 al 17.06.'11.

L'anno duemilaundici, del mese di luglio il giorno 27 presso la sede municipale, il sottoscritto Arch. Pier Giuseppe Sciortino, nella qualità di responsabile del Servizio sopra indicato, ha adottato il presente provvedimento.

Servizio Finanziario

Visto di regolarità contabile ai sensi dell'art. 33 del vigente regolamento di contabilità.

Marineo li 20/10/2011

Il Responsabile del Servizio

IL RESPONSABILE DEL SERVIZIO

VISTA la Determina d'impegno n. 83 del 29.04.2011 avente per oggetto l'affidamento diretto nonché l'impegno di spesa alla piattaforma La Vetro Sud s.r.l. di Termini Imerese (PA) per conferimento dei rifiuti ingombranti della plastica e del vetro provenienti dalla R.D. "porta a porta";

VISTA la fattura n° 1327 del 30.06.2011 di € 629,64 I.V.A. al 10% compresa avente per oggetto il conferimento del legno e dei rifiuti ingombranti per il periodo dal 16.06.2011 al 17.06.2011;

DATO ATTO che il conferimento è stato effettuato;

PRESO ATTO della dichiarazione sul rispetto degli obblighi di tracciabilità dei flussi finanziari ai sensi delle leggi n. 136/2010 e 217/2010 e s.m.i. della *La Vetro Sud* acquisita al Ns prot. generale il 03.05.'11 con n. 6902;

DATO ATTO altresì che trattasi di spesa obbligatoria, per assicurare un servizio essenziale per l'Ente a salvaguardia dell'igiene pubblica e della pubblica incolumità;

VISTA la determina sindacale n° 19 del 24/09/2010 con cui al sottoscritto è stata assegnata la posizione organizzativa del servizio;

DETERMINA

LIQUIDARE alla La Vetro Sud. s.r.l. - P.zza Staz. San Lorenzo n. 16/17 - 90146 Palermo la fattura n° 1327 del 30.06.2011 di € 629,64 I.V.A. al 10% compresa avente per oggetto il conferimento del legno e dei rifiuti ingombranti per il periodo dal 16.06.2011 al 17.06.2011, accreditando l'importo secondo le coordinate bancarie evidenziate nella fattura trasmessa e precisamente: T

IMPUTARE la somma di € 629,64 I.V.A. al 10% sul capitolo 1272 del bilancio ove sussiste l'impegno di spesa.

Il Responsabile del Servizio LL.PP. e Servizi a Rete
(Arch. Pier Giuseppe Sciortino)

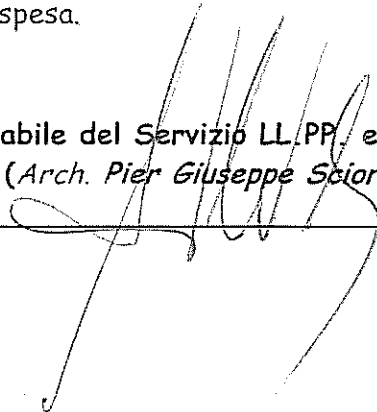

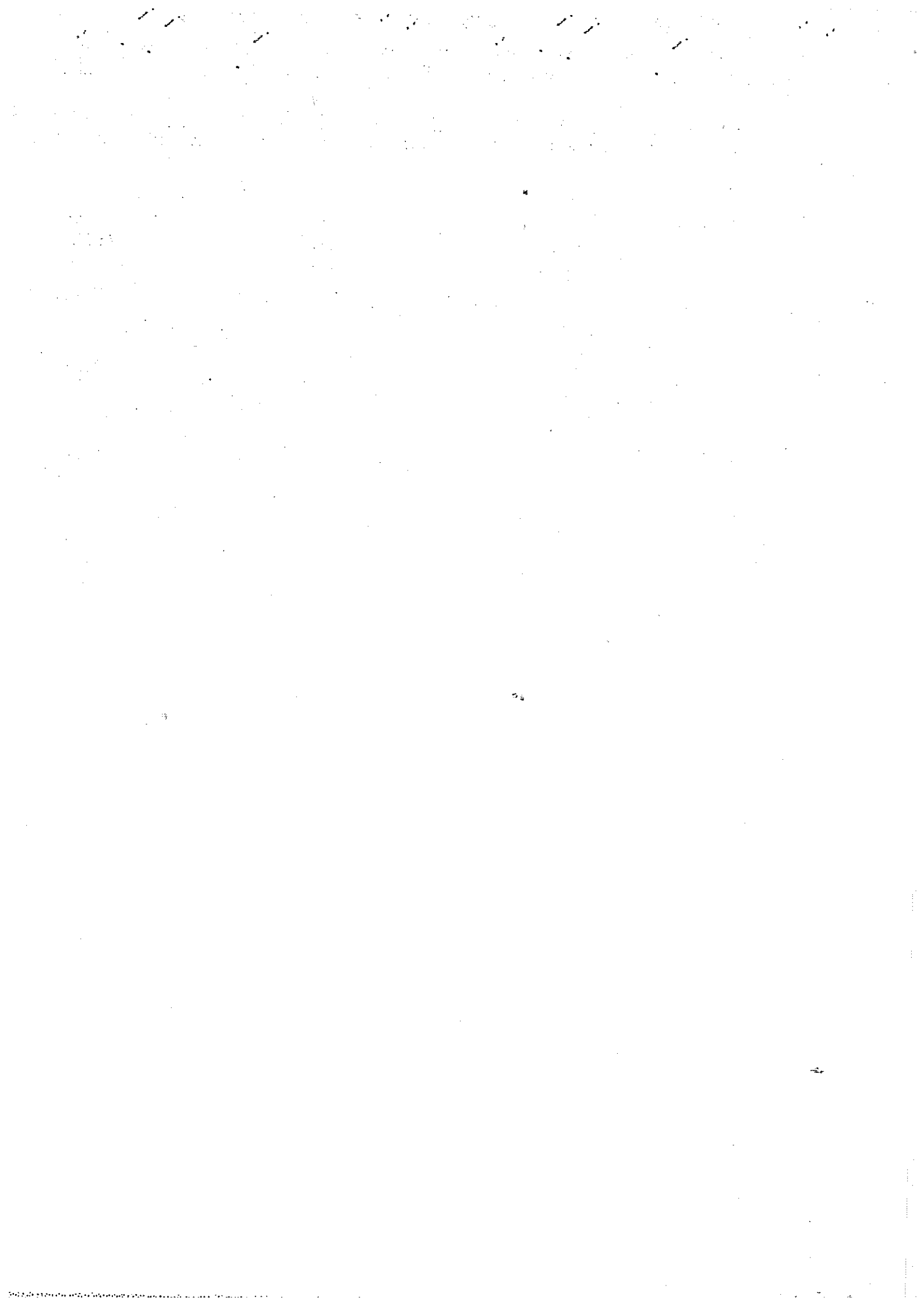

Affissa all'albo pretorio il _____

Defissa il _____

Il Messo Comunale

**Il Segretario del Comune,
c e r t i f i c a**

su conforme relazione del messo incaricato per la pubblicazione degli atti,
che la presente determinazione è stata pubblicata all'albo pretorio del
Comune per quindici giorni consecutivi a partire dal giorno festivo
_____ senza opposizioni e reclami.

Marineo li,

**Il Segretario Comunale Capo
(Dr. Macaluso Antonino)**

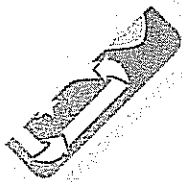

Raccolta - Trasporto - Stoccaggio - Recupero

www.lvs.it - lvs@lvs.it

FATTURA	Data docum.	Spett.le	000116
Nr. 001327	30-06-2011	COMUNE MARINEO	
P.IVA Cliente		C.SO DEI MILLE, 127	
02957130822	Nr. pag. 1	90035 MARINEO (PA)	

Condizioni di pagamento	BONIFICO BANCARIO 30 GG D.F.
Rif. Ord.:	

Codice	Descrizione	UM	Quantita'	Prezzo	Imponibile	Iva
SERVIZIO DI CONFERIMENTO RIFIUTI PER AVVIO A RECUPERO E/O SMALTIMENTO						
Riferimenti: (Data e N.docum.)						
16-06-11 XRC377855/09 17-06-11 FIR532027/10						
17-06-11 XRC377833/09						
200138	LEGNO	KG	4.120	0,070	288,40	10
200307	RIFIUTI INGOMBRANTI	KG	1.420	0,200	284,00	10

COMUNE DI MARINEO
 N. 16833
 Data di arrivo 25 LUG. 2011
 Data risposta _____
 Cat _____ Classe _____ Fisco _____

Riepilogo Iva		
Imponibile	Iva	Imposta/descrizione
572,40	10	57,24

Tot. imponibile	572,40
Totale Iva	57,24
Totale documento	629,64

Totale Euro: 629,64

N.B. In caso di mancato rispetto dei suindicati termini di pagamento saranno automaticamente dovuti, ai sensi del D.Lgs 231/02, interessi di mora, nella misura del saggio d'interesse B.C.E. aumentato di 7 punti percentuali, nonché le eventuali spese di recupero dei crediti.