



Comune di Marineo

Prov. Palermo
Ufficio LL.PP. ed a Rete

DETERMINA DEL RESPONSABILE

N. 159 del 7-7-2011

Oggetto: Liquidazione fattura 191/2011 ditta Panormedil per la formazione di <16 ore per cantieri di lavoro> - Cantiere di Lavoro N° 1001225/PA – 183 "Sistemazione del piazzale della scuola materna a quattro sezioni" CUP G95D09000250006 CIG 25636739E0

L'anno duemilaundici, del mese di Luglio il giorno 7 presso la sede municipale, il sottoscritto Arch. Pier Giuseppe Sciortino, nella qualità di responsabile del Servizio sopra indicato, ha adottato il presente provvedimento.

Servizio Finanziario

Visto di regolarità contabile ai sensi dell'ari. 33 del vigente regolamento di contabilità .

Marineo li 26/07/2011 Il Responsabile del Servizio



IL RESPONSABILE DEL SERVIZIO

Dato atto che con D.R.S. del 24/11/2010 è stato finanziato il Cantiere di Lavoro N° 1001225/PA – 183 "Sistemazione del piazzale della scuola materna a quattro sezioni" CUP G95D09000250006 CIG 25636739E0;

Che con determina n° 45 del 29/03/2011 si provvedeva all'impegno di € 3.000,00 per la formazione e la fornitura dei DPI del cantiere suddetto;

Dato atto che la formazione e le forniture dei DPI sono stati regolarmente eseguiti;

Vista la fattura n° 191 del 23/05/2011, emessa dalla **Panormedil Ente Scuola Edile di Palermo** con sede in Palermo nella via G. Borremans n. 17 P.Iva 04743870828, di € 2.600,00;

Vista la dichiarazione sostitutiva, ex art. 47 DPR 445/2000, per la "tracciabilità dei flussi finanziari" del 21/06/2011;

Vista la Determina Sindacale n. 19 del 24/09/2010;

DETERMINA

LIQUIDARE alla **Panormedil Ente Scuola Edile di Palermo** con sede in Palermo nella via G. Borremans n. 17 P.Iva 04743870828, la fattura n° 191 del 23/05/2011, relativa alla formazione e le forniture dei DPI del cantiere suddetto, pari ad € 2.600,00 accreditare tale somma sul conto corrente:
codice IBAN: IT16 A 030 6904 6001 0000 0010 763.

TRARRE mandato dal Decreto di finanziamento del cantiere N° 1001225/PA – 183 dove si trovano stanziato le somme al punto 6c.

Il Responsabile del Servizio LL.PP. ed a Rete
(Arch. Pier Giuseppe Sciortino)

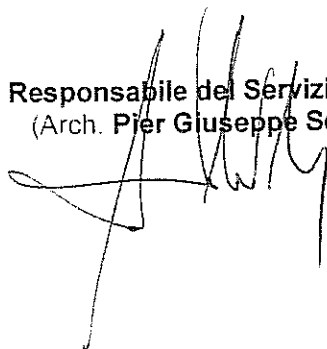

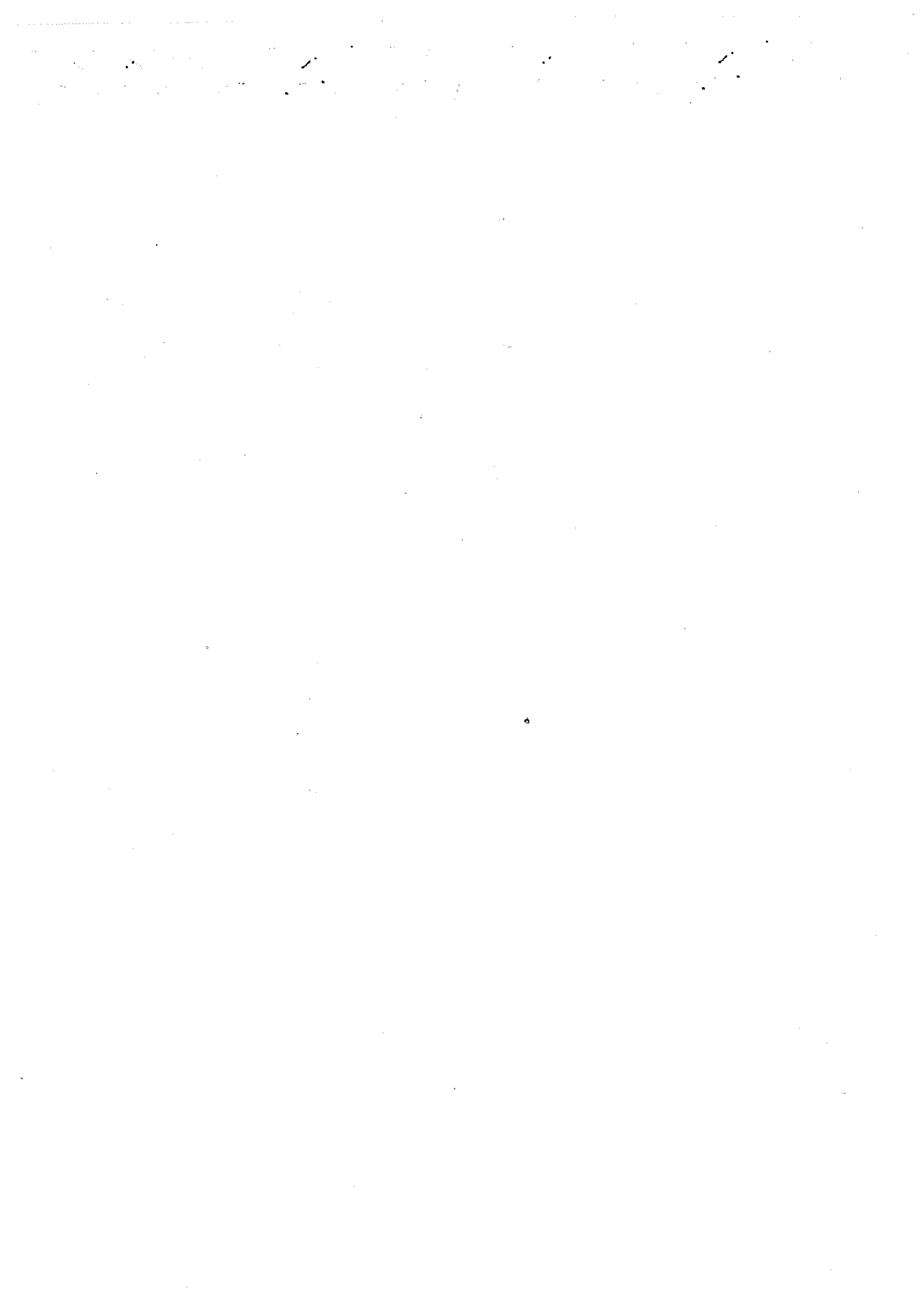

Affissa all'albo pretorio il
Defissa il _____

Il Messo Comunale

Il Segretario del Comune certifica

su conforme relazione del messo incaricato per la pubblicazione degli atti, che la presente determinazione è stata pubblicata all'albo pretorio del Comune per quindici giorni consecutivi a partire dal giorno festivo senza opposizioni e reclami.

Marineo, li _____

Il Segretario Comunale



PANORMEDIL

ente scuola edile

articolazione della rete



ente provinciale palermitano per la formazione e l'orientamento professionale in edilizia
ANCE PALERMO • FENEAL-UIL • FILCA-CISL • FILLEA-CGIL

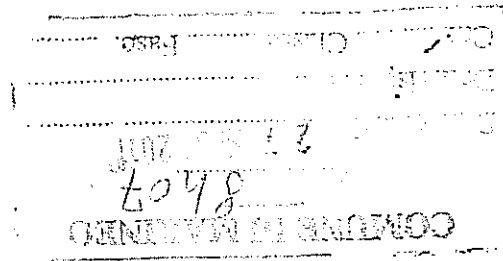

Spett.le
Comune di **MARINEO**
Corso Dei Mille, 127
90035 MARINEO (PA)
C.FISC. 86000870823

FATTURA n. 191/2011 del 23/05/2011

Riferimenti:

- Regione Siciliana - Assessorato della Famiglia, delle Politiche Sociali e del Lavoro
Dipartimento regionale del lavoro - Cantieri di Lavoro e Fondo Siciliano
Per l'occupazione
Progetto Cantieri Lavoro, avviso 2/2010 del 12.03.2010 e formazione "16 ore"
- Convenzione fra PANORMEDIL ed Amministrazione Comunale sottoscritta il
24/01/2011

Vostro dare per:

Cantiere di lavoro n. 1001225/PA-183 – CUP G95D09000250006

- Attività di formazione obbligatoria 16 ore in ottemperanza CCNL Edilizia e D.Lgs. 81/08 e s.m.i. (Testo Unico della Sicurezza sul Lavoro) realizzata come da convenzione nei giorni 20 e 21 aprile 2011 presso Sede esercitativa Via Nestore, 14 – 90151 Palermo (cantiere 1001225/PA-183)
- Allievi formati, giusto registro presenze n. 13
 - Istruttori, Dir. Lavori, Operai qualificati formati, giusto registro presenze n. 02
 - Rimborso spese forfetario per ciascun allievo, come da convenzione, .. € 200,00

| | | | |
|--------------------------|----------------------------|---|-----------------|
| Totale imponibile | (€ 200,00 x n. 13 allievi) | € | 2.600,00 |
| | IVA ESENTE | € | 0,00 |
| | Totale FATTURA | € | 2.600,00 |

Esente IVA art. 10 n.20 D.P.R. n. 633/72

Coordinate BANCARIE PANORMEDIL Ente Scuola Edile di Palermo

Intestazione conto PANORMEDIL – 16 ore Cantieri di lavoro

Istituto di credito IntesaSanPaolo

Filiale Palermo - via Roma, 405

Codice IBAN IT16 A 030 6904 6001 0000 0010 763



Generalità persone delegate ad operare:

Presidente e legale rappresentante

Nome e Cognome: Francesco Sanfratello

C.F. SNF FNC 65C13 G273 T

Luogo e data di nascita: nato a Palermo il 13 marzo 1965

Residente a Palermo in Via La Masa, 73

Vicepresidente

Nome e Cognome: Francesco Macaluso

C.F. MCL FNC 52A06 G273 D

Luogo e data di nascita: nato a Palermo il 06 gennaio 1952

Residente a Palermo in Via Eugenio L'Emiro, 24

- di essere a conoscenza degli obblighi a proprio carico disposti dalla legge 136/2010 e di prendere atto che in caso di affidamento il mancato rispetto degli obblighi di tracciabilità dei flussi finanziari, oltre alle sanzioni specifiche, comporta la nullità del contratto, nonché l'esercizio da parte della Stazione Appaltante della facoltà risolutiva espressa da attivarsi in tutti i casi in cui le transazioni siano state eseguite senza avvalersi di banche o della società Poste Italiane SpA;
- che in caso di affidamento da parte del Comune di Marineo relativo a lavori, servizi e forniture di cui al comma 1 art.3 Legge 136/2010, si provvederà ad assolvere agli obblighi di tracciabilità dei flussi finanziari prescritti verificando che nei contratti sottoscritti con i subappaltatori e i subcontraenti della filiera delle imprese a qualsiasi titolo interessate ai lavori, servizi e forniture suddetti sia inserita, a pena nullità, un'apposita clausola con la quale ciascuno di essi assume gli obblighi di tracciabilità dei flussi finanziari di cui alla legge sopra richiamata;
- che procederà all'immediata risoluzione del rapporto contrattuale, informandone contestualmente la Stazione Appaltante e la Prefettura - ufficio territoriale del Governo territorialmente competente, qualora venisse a conoscenza dell'inadempimento della propria controparte rispetto agli obblighi di tracciabilità finanziaria di cui di cui all'art. 3 legge 136/2010;
- che qualora nel prosieguo della gara e/o nel corso del rapporto contrattuale si dovessero registrare modifiche rispetto ai dati di cui sopra, la ditta si impegna a darne comunicazione alla Stazione Appaltante, entro 7 giorni.

PANORMEDIL

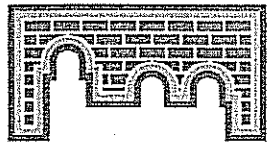

ente scuola edile

PALERMO

aderente alla rete formativa bilaterale nazionale

F O R M E D I L

COMUNE DI MARINEO

N. 70583

Data di arrivo

Data risposta

Cat. Classe Fasc.



ente provinciale palermitano per la formazione e l'orientamento professionale in edilizia
ANCE PALERMO • CASARTIGIANI • FENEAL-UIL • FILCA-CISL • FILLEA-CGIL

Palermo, 21 giugno 2011 – Prot. 7911/2011

Spett.le
Comune di MARINEO
Corso Dei Mille, 127
90035 MARINEO (PA)

dichiarazione sostitutiva ai sensi d.p.r. 445/2000 e della

legge 136 del 13 agosto 2010 "TRACCIABILITA' DEI FLUSSI FINANZIARI".

Codice unico di progetto (CUP) relativo all'investimento pubblico: G95D09000250006
Cantiere di lavoro n. 1001225/PA-183

Il/La sottoscritto Francesco Sanfratello nato a Palermo provincia Palermo il 13 marzo 1965 Codice Fiscale SNFFNC65C13G273T legale rappresentante del PANORMEDIL Ente Scuola Edile di Palermo Codice Fiscale 97019500822 con sede legale in via Borremans n.17 90145 Palermo (PA) Codice Ente 1496. Codice Accreditamento regionale n.AH1359_01.

Con la presente, consapevole delle sanzioni penali previste dall'art. 76 del D.P.R. 28.12.2000, n. 445 per le ipotesi di falsità in atti e dichiarazioni mendaci ivi indicate,

al fine di poter assolvere agli obblighi sulla tracciabilità dei movimenti finanziari previsti dall'art.3 della legge n.136/2010, relativi ai pagamenti di lavori, servizi e forniture effettuati a favore del Comune di Montelepre,

dichiara:

- che gli estremi identificativi dei conti correnti "dedicati" ai pagamenti dei contratti stipulati con il Comune di Marineo sono:

Estremi identificativi

Intestazione conto PANORMEDIL – 16 ore Cantieri di lavoro

Istituto di credito IntesaSanPaolo

Filiale Palermo - via Roma, 405

Codice IBAN IT16 A 030 6904 6001 0000 0010 763

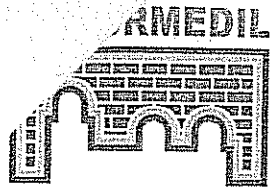

ente scuola edile

PALERMO

aderente alla rete formativa bilaterale nazionale

F O R M E D I L



ente provinciale palermitano per la formazione e l'orientamento professionale in edilizia
ANCE PALERMO • CASARTIGIANI • FENEAL-UIL • FILCA-CISL • FILLEA-CGIL

- Che, se previsto in relazione all'oggetto del capitolato, ai fini della tracciabilità dei flussi finanziari, il bonifico bancario o postale deve riportare in relazione a ciascuna transazione posta in essere il codice unico di progetto (CUP) relativo all'investimento pubblico sottostante.

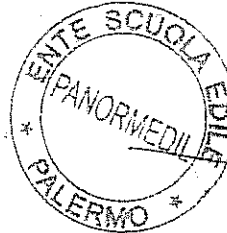
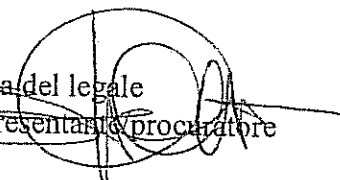
 Firma del legale
rappresentante/procuratore 

**MEDIANTE APPOSIZIONE DI TIMBRO E FIRMA
SI AUTORIZZA ANCHE IL TRATTAMENTO E L'UTILIZZO DEI DATI
AI SENSI DEL D.LGS 196/2003**

(allegare copia del documento di identità del dichiarante)

(Francesco Sanfratello)